

	COD	ANCH	ALTU	ALFE	CANT	OBSERVACIONES
PUERTAS	P-01	2.00	4.00	-	4	Puerta de vidrio 2 hojas - marco de madera
	P-02	2.00	2.10	-	2	Machihembrada - marco de madera
	P-03	0.70	2.10	-	3	Machihembrada - marco de madera
	P-04	1.00	2.10	-	26	Machihembrada - marco de madera
	P-05	0.70	2.00	-	17	Machihembrada 2 hojas - marco de madera
	P-06	2.00	2.10	-	3	Machihembrada 2 hojas - marco de madera
	P-07	0.90	2.10	-	1	Puerta de vidrio 2 hojas - marco de madera
	P-08	0.90	2.10	-	5	Machihembrada - marco de madera
	P-09	0.90	2.10	-	1	Puerta valven - marco de madera
	P-10	1.00	2.10	-	2	Puerta contra incendios galvanizada
MAMPARAS	M-01	2.00	1.46	3.00	-	Vidrio 10mm con perfilera metálica
	V-01	1.00	1.00	3.00	1	Ventana proyectante - tabiquería acero
VENTANAS	V-02	1.99	1.00	3.00	1	Ventana proyectante - tabiquería acero
	V-03	1.78	1.00	3.00	2	Ventana proyectante - tabiquería acero
	V-04	1.92	1.00	3.00	2	Ventana proyectante - tabiquería acero
	V-05	0.90	1.00	3.00	3	Ventana proyectante - tabiquería acero
	V-06	1.31	1.00	3.00	1	Ventana proyectante - tabiquería acero
	V-07	0.80	1.00	3.00	1	Ventana proyectante - tabiquería acero
	V-08	4.47	1.00	3.00	1	Ventana proyectante - tabiquería acero
	V-09	9.60	1.00	3.00	1	Ventana proyectante - tabiquería acero
	V-10	3.99	1.00	3.00	1	Ventana proyectante - tabiquería acero

PLANTA SEGUNDA
BLOQUE I

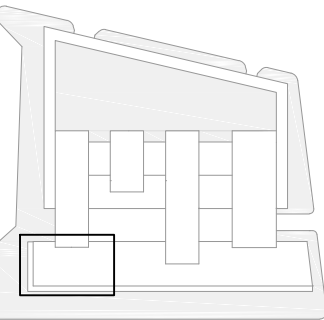

BLOQUE I

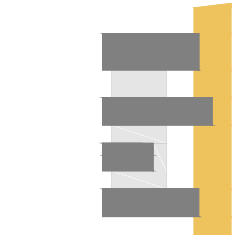

ESCUELA PROFESIONAL
DE ARQUITECTURA

TESIS PARA
OPTAR EL TÍTULO DE
ARQUITECTO

TÍTULO:
CENTRO PILOTO MUNICIPAL DE ACOPIO Y
TRANSFORMACIÓN DE RESIDUOS SÓLIDOS
INORGÁNICOS PARA REDUCIR LA CONTAMINACIÓN
Y MEJORAR LA CONCIENCIA AMBIENTAL
EN EL DISTRITO DE LA VICTORIA

ELABORADO POR:
YESSSENIA STEFANIA ROJAS LLANOS

ASESOR PRINCIPAL:
ARO MARIA TERESA MONTENEGRO GOMEZ
CAP. 3705

DESCRIPCION:
PLATA SEGUNDA - DESARROLLO

LEYENDA	M2
Area libre	10 329.45 m²
Area ocupada	7 783 m²
Area total del terreno	18 312.45 m²

UBICACION:
1/50
FECHA:
AGOSTO / 2017

W/LAYERS
AD-05